

Comparaison du chiffre d'affaires (CA) des clients sur une période choisie

Cette statistique vous offre une analyse claire de l'évolution du chiffre d'affaires de vos clients (progression ou perte) et également d'identifier les clients perdus

1. Accéder aux statistiques des ventes

- Depuis le menu principal :
Ventes → Statistiques → Statistiques générales

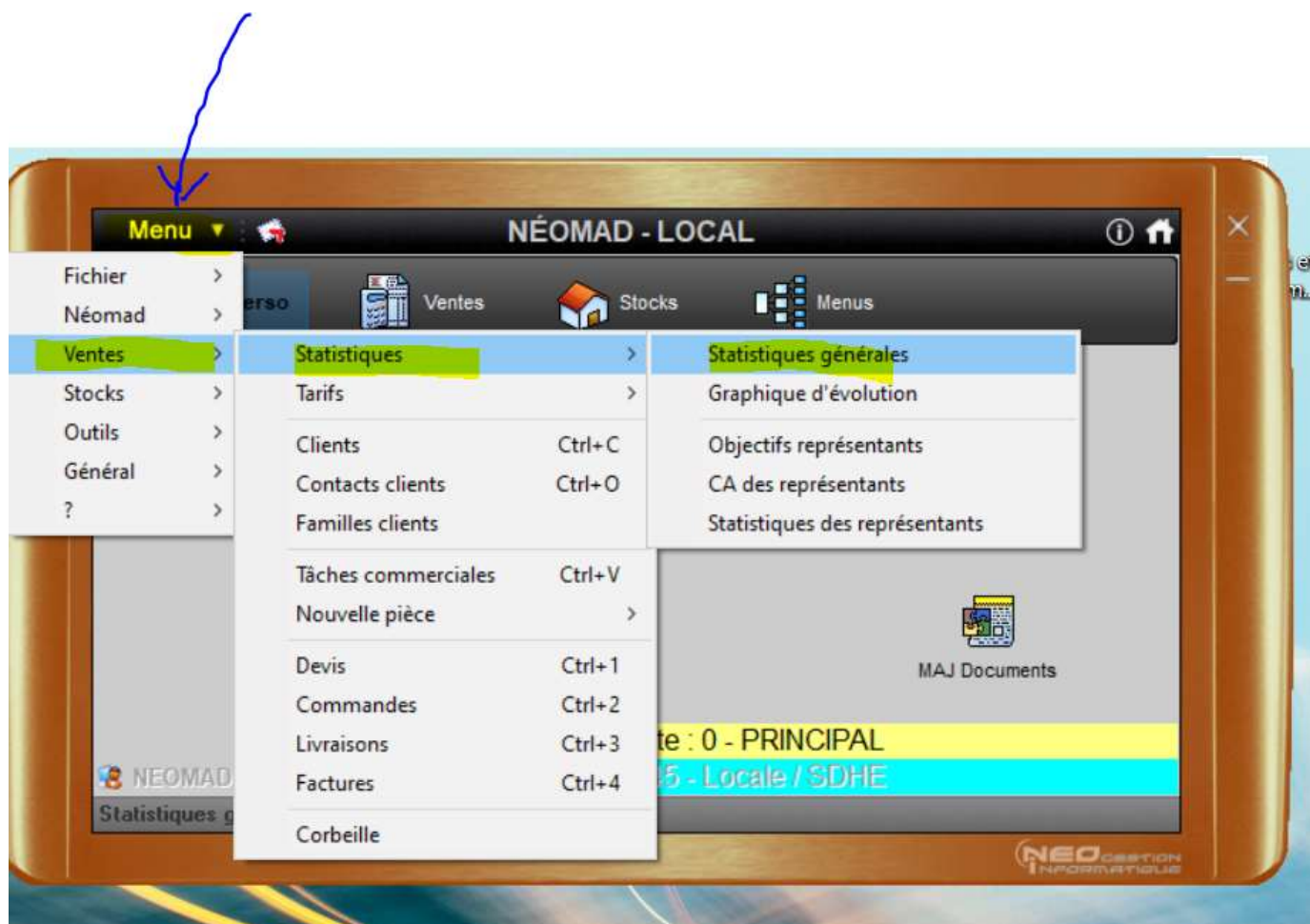

Services concernés :

Utilisateurs de Néomads

LE 16/12/2024

2. Sélectionner l'onglet Bibliothèque

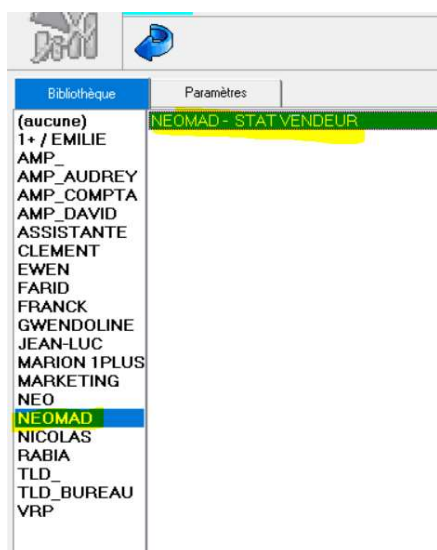

3. Configurer les paramètres

- Rendez-vous dans l'onglet **Paramètres**.
- Indiquez la période que vous souhaitez analyser (les champs à renseigner sont en **jaune**).
- Cliquez sur l'onglet **Résultat** pour lancer le calcul des données.

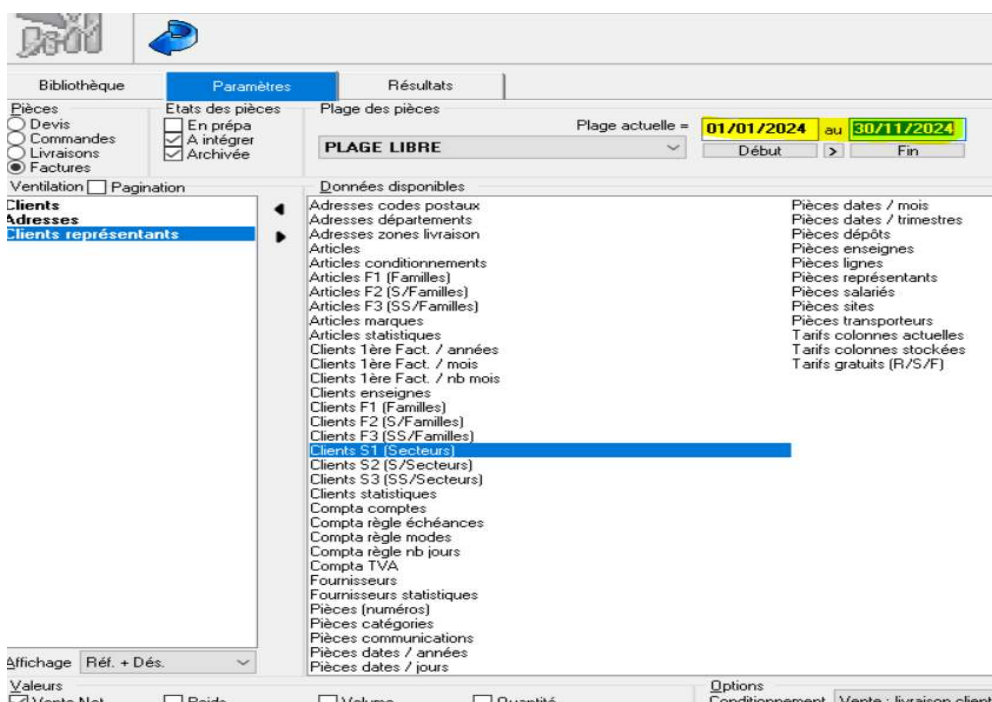

PROCEDURE

Services concernés :

Utilisateurs de Néomads

LE 16/12/2024

The screenshot shows the 'Paramètres' tab in the Néomads software. The 'Plage des pièces' section is active, showing 'PLAGE LIBRE' and a date range from 01/01/2024 to 30/11/2024. The 'Données disponibles' section lists various data fields like 'Adresses codes postaux', 'Adresses départements', 'Adresses zones livraison', 'Articles', 'Articles conditionnements', 'Articles F1 (Familles)', 'Articles F2 (Famille)', 'Pièces dates / mois', 'Pièces dates / trimestres', 'Pièces dépôts', 'Pièces enseignes', 'Pièces lignes', 'Pièces représentants', and 'Pièces relatives'.

Un tableau récapitulatif s'affichera, contenant les informations sur vos clients pour la période sélectionnée.

Modèle : Sous-total MG

Statistiques des ventes pour Factures du 01/01/24 au 30/11/24

| Paramètres | | Résultats | Tri des colonnes | | Décroissant ▾ Ventilation (toujours croissant) | | | |
|---------------|---------------------|------------|---|-------------------|--|------------|------------|-----------|
| Cli. rep. réf | Client représentant | Client réf | Client | Ville | Client perdu | 2024 HT | 2023 HT | #2023 HT |
| 455 | CHARGE CLIENTELE | 4100010 | ACOME | PARIS | | | 712,66 € | -712,66 € |
| 455 | CHARGE CLIENTELE | 4101015 | CLINIQUE CHIRURGICALE ALPHAND PERGOLESE | PARIS | | 694,20 € | 1 653,49 € | -959,29 € |
| 455 | CHARGE CLIENTELE | 4105046 | BEONET SARL - SPASENOVIC | PONTOISE | | 1 673,45 € | 2 063,71 € | -390,26 € |
| 455 | CHARGE CLIENTELE | 4105060 | BONNIERES MAIRIE (62) | BONNIERES | | 280,76 € | | 280,76 € |
| 455 | CHARGE CLIENTELE | 4105183 | ACPN - AERO CLUB | BERNES SUR OISE | | 381,78 € | 381,78 € | 0,00 € |
| 455 | CHARGE CLIENTELE | 4107004 | SELARL SELI (Ex SCM 45 VH) - SARFATI | PARIS CEDEX 16 | | | 259,22 € | -259,22 € |
| 455 | CHARGE CLIENTELE | 4110138 | BOUTON | NEUILLY SUR SEINE | | 166,22 € | | 166,22 € |
| 455 | CHARGE CLIENTELE | 4112060 | GUEDRI CABINET MEDICAL | LES MUREAUX | | 408,48 € | | 408,48 € |
| 455 | CHARGE CLIENTELE | 4112287 | CRIT INTERIM CE | PARIS | | 673,75 € | 604,41 € | 69,34 € |
| 455 | CHARGE CLIENTELE | 4121271 | COMIL INDUSTRIE | CHAVILLE | | 442,80 € | 656,40 € | -213,60 € |
| 455 | CHARGE CLIENTELE | 4121299 | COHEN SIMON | PARIS | | 291,40 € | 541,57 € | -250,17 € |

4. Trier, ventiler et filtrer les données

À partir de ce tableau, vous pouvez effectuer diverses analyses :

A. Trier les données

- Exemple : pour identifier les pertes les plus importantes, placez votre curseur sur la colonne **#2023 HT**, faites un clic droit, puis sélectionnez **Tri croissant**.

| Sous-totaux | | | | | | | | | | |
|---|---------------------|---|---|-------------------|--------------|------------|------------|-----------|----------|--|
| Modèle : Sous-total MG | | | | | | | | | | |
| Statistiques des ventes pour Factures du 01/01/24 au 30/11/24 | | | | | | | | | | |
| Paramètres | Résultats | Tri des colonnes : Décroissant Ventilation (toujours croissant) | | | | | | | | |
| Cli. rep. réf | Client représentant | Client réf | Client | Ville | Client perdu | 2024 HT | 2023 HT | #2023 HT | #2023 HT | |
| 455 | CHARGE CLIENTELE | 4100010 | ACOME | PARIS | | | 712,66 € | -712,66 € | | |
| 455 | CHARGE CLIENTELE | 4101015 | CLINIQUE CHIRURGICALE ALPHAND PERGOLESE | PARIS | | 694,20 € | 1 653,49 € | -959,29 € | | |
| 455 | CHARGE CLIENTELE | 4105046 | BEONET SARL - SPASENOVIC | PONTOISE | | 1 673,45 € | 2 063,71 € | -390,26 € | | |
| 455 | CHARGE CLIENTELE | 4105060 | BONNIERES MAIRIE (62) | BONNIERES | | 280,76 € | | 280,76 € | | |
| 455 | CHARGE CLIENTELE | 4105183 | ACPN - AERO CLUB | BERNES SUR OISE | | 381,78 € | 381,78 € | 0,00 € | | |
| 455 | CHARGE CLIENTELE | 4107004 | SELARL SELI (Ex SCM 45 VH) - SARFATI | PARIS CEDEX 16 | | | 259,22 € | -259,22 € | | |
| 455 | CHARGE CLIENTELE | 4110138 | BOUTON | NEUILLY SUR SEINE | | 166,22 € | | 166,22 € | | |
| 455 | CHARGE CLIENTELE | 4112060 | GUEDRI CABINET MEDICAL | LES MUREAUX | | 408,48 € | | 408,48 € | | |
| 455 | CHARGE CLIENTELE | 4112287 | CRIT INTERIM CE | PARIS | | 673,75 € | 604,41 € | 69,34 € | | |
| 455 | CHARGE CLIENTELE | 4121271 | COMIL INDUSTRIE | CHAVILLE | | 442,80 € | 656,40 € | -213,60 € | | |
| 455 | CHARGE CLIENTELE | 4121329 | COHEN SIMON | PARIS | | 291,40 € | 541,57 € | -250,17 € | | |
| 455 | CHARGE CLIENTELE | 4124049 | DOCTEUR DE LA PRESENCE | VERSAILL ES | | 200,48 € | 662,85 € | -462,37 € | | |

B. Filtrer les clients perdus

- Placez votre curseur sur la colonne **2024 HT**.
- Utilisez la fonction **Filtrer**, puis sélectionnez le symbole « = » et indiquez 0 et obtiendrez les clients perdus

| Statistiques générales des ventes | | | | | | | | | | |
|-----------------------------------|-----------------|---|---------------------|-------------------|---------|--|--|--|--|--|
| Paramètres | Résultats | Tri des colonnes : Décroissant Aucun (ordre interne de ventilation) | | | | | | | | |
| Adresse réf | Adresse ligne 1 | Cli. rep. réf | Client représentant | 2024 HT | 2024 HT | | | | | |
| MENARD - PERSO | 64117 | MME STEPHANIE MENARD | 425 | RETROCESSION | 293 | | | | | |
| LES GONESSE | 60355 | CABINET DU MAIRE | 111 | MARYSE MARCONNIER | 3 162 | | | | | |
| AL SAINT- | 35120 | HOPITAL SAINT-JACQUES | 112 | VIVIEN LEFRANCOIS | 3 684 | | | | | |

Services concernés :

Utilisateurs de Néomads

LE 16/12/2024

C. Ventiler les données

- Placez votre curseur sur la colonne **Client**.
- Utilisez l'option **Filtrer par liste**.
- Sélectionnez les clients à ventiler en cochant les cases correspondantes.
- Validez votre sélection. 

11/01/24 au 30/11/24

mes Décroissant Ventilation (toujours croissant)

| Client | ent perdu | 2024 HT | 2023 HT | #2023 HT |
|---------------------------|-----------|----------|------------|----------|
| ACOME | | | 712,66 € | -712,66 |
| CLINIQUE CHIRURGICALE AI | | 694,20 € | 1 653,49 € | -959,29 |
| BEONET SARL - SPASENOVI | | | | -390,26 |
| BONNIERES MAIRIE (62) | | | | 280,76 |
| ACPN - AERO CLUB | | | | 0,00 |
| SELARL SELI (Ex SCM 45 VH | | | | -259,22 |
| BOUTON | | | | 166,22 |
| GUEDRI CABINET MEDICAL | | | | 408,48 |

Sous-totaux

643-L

✓

✗

Liste de sélection spécifique

Sélectionner les valeurs à filtrer

Contenant

| Nb val | Client |
|----------------------------|---|
| <input type="checkbox"/> 1 | *** FERMÉ *** ELITE FORM - LJ 28/12/2023 |
| <input type="checkbox"/> 1 | 42 DEGRES |
| <input type="checkbox"/> 1 | AALBERTS SURFACE TECHNOLOGIES SAS |
| <input type="checkbox"/> 1 | ABEJ COQUEREL DE PIERREFONDS (liaison C00889) |
| <input type="checkbox"/> 1 | ACOME |
| <input type="checkbox"/> 1 | ACPN - AERO CLUB |
| <input type="checkbox"/> 1 | ADMR |

Astuce

Ces fonctions vous permettent d'identifier rapidement les tendances, les opportunités de progression, ainsi que les zones d'amélioration dans votre gestion commerciale.